



Selamat Datang
Di Fakultas Keperawatan
Universitas Airlangga Surabaya



PEMBAHASAN



Struktur Organisasi Fakultas
Keperawatan Unair

Struktur Organisasi
Laboratorium Keperawatan
Unair

Tugas Dan Tanggung Jawab
Koordinator Laboratorium
Keperawatan UNAIR

Tata Tertib dan Alur
Peminjaman, Pemakaian,
Pengajuan Barang Laboratorium
Keperawatan UNAIR

Dokumen Yang Dimiliki
Laboratorium Keperawatan
Unair



STRUKTUR ORGANISASI

FAKULTAS KEPERAWATAN UNIVERSITAS AIRLANGGA

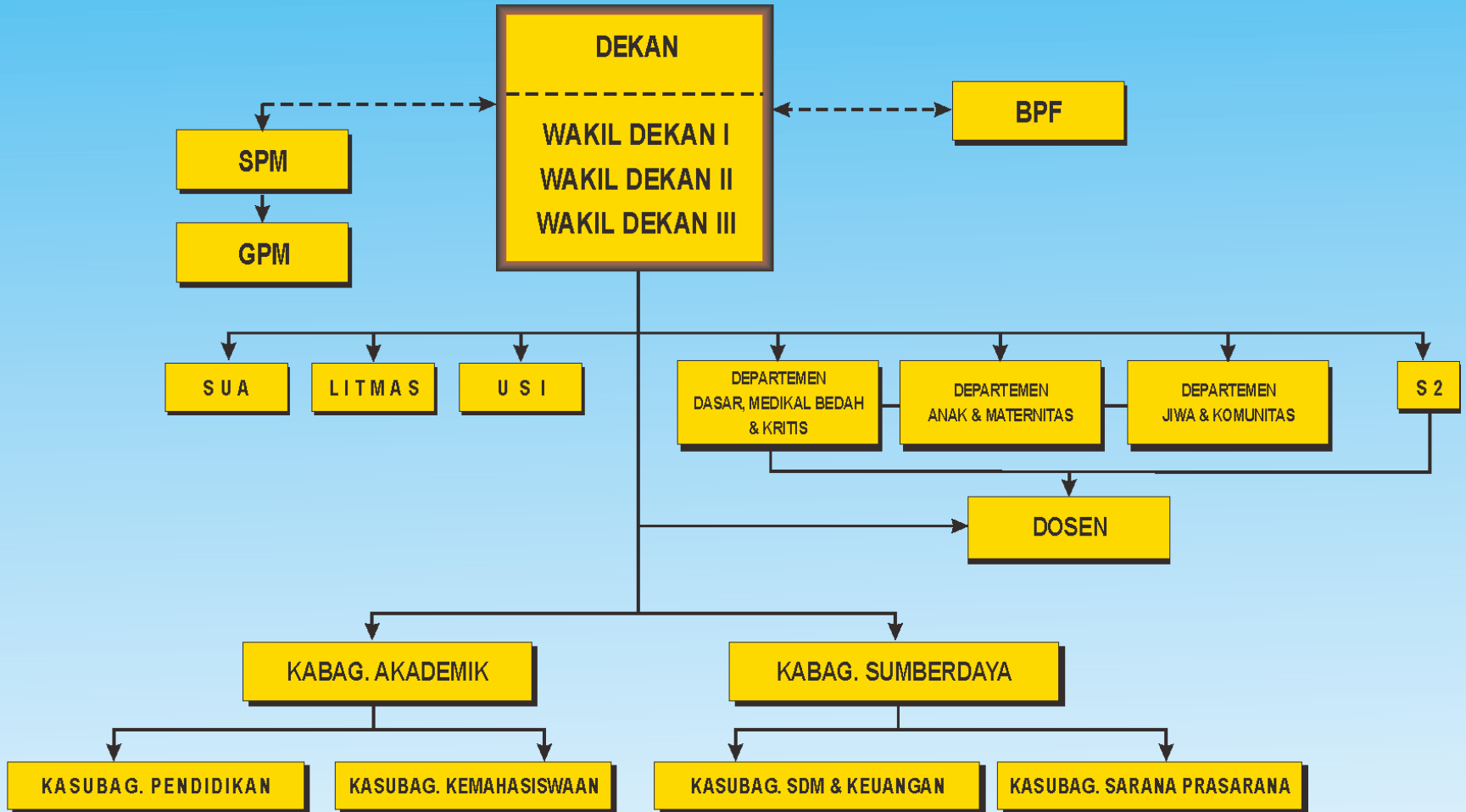

Ket:
- - - -> Garis koordinasi
————> Garis komando

Struktur Organisasi Laboratorium Keperawatan Unair

DEKAN

WAKIL DEKAN I
WAKIL DEKAN II
WAKIL DEKAN III

Departemen
Dasar, Medikal
Bedah Dan
Kritis

Departemen
Maternitas Dan
Anak

Departemen
Jiwa,
Komunitas, Dan
Gerontik

S2

Koordinator
Laboratorium

Laboran

Laboran

**Apa Saja
Tugas Dan Tanggung Jawab
Koordinator Serta
Pelaksana Laboratorium?**

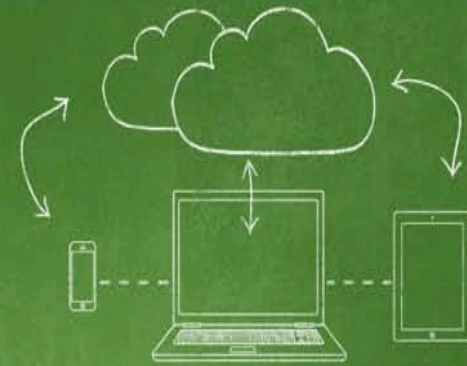

Koordinator Laboratorium

- 1. Mengkoordinir setiap kegiatan yang berkaitan dengan laboratorium (Kegiatan praktikum pada tahap akademik, praktek klinik mahasiswa pada tahap profesi).**
- 2. Memastikan ketersediaan alat dalam laboratorium untuk proses pembelajaran**

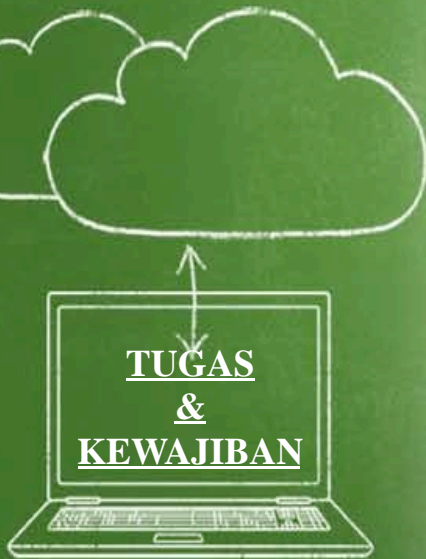

Pelaksana Laboratorium

- 1. Menyiapkan alat-alat untuk percobaan peserta didik dan demonstrasi**
- 2. Membuat jadwal yang melibatkan dosen dalam penyusunannya**
- 3. Memelihara alat-alat dan memeriksa jumlah alat-alat dan bahan;**
- 4. Menyiapkan bahan-bahan yang habis pakai;**
- 5. Membantu dosen di dalam laboratorium; dan**
- 6. Memeriksa keadaan alat-alat dan memisahkan alat-alat yang baik dan yang rusak serta melaporkan keadaan itu kepada penanggung jawab laboratorium.**
- 7. Menjaga kebersihan dan kerapian laboratorium**

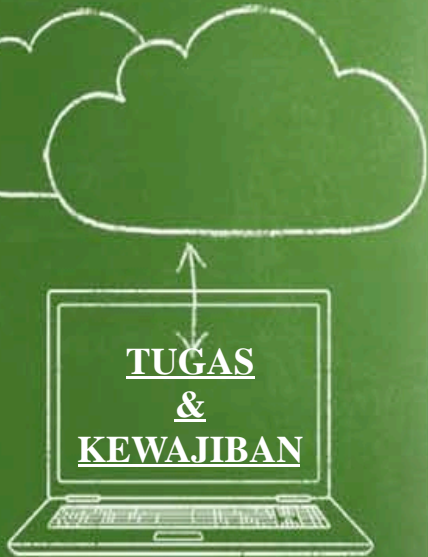

Tata Tertib

Laboratorium Keperawatan Unair



1. Peminjam harus menghubungi pelaksana lab sehari sebelumnya dan bersama-sama menyiapkan alat-alat yang akan dipinjam
2. Setiap peminjam alat-alat lab harus meninggalkan kartu identitas, dalam hal ini adalah **Kartu Tanda Mahasiswa (KTM)**
3. Alat-alat yang akan dipinjam tidak dalam pemesanan orang lain
4. Jangka waktu peminjaman alat-alat lab adalah 3 hari kerja
5. Semua alat dapat dipinjam tanpa terkecuali dengan ketentuan-ketentuan yang telah ditetapkan
6. Setiap peminjaman alat-alat tertentu, misal: manekin, maka akan diatur sesuai peraturan yang berlaku
7. Peralatan yang dipinjam harus dikembalikan dalam keadaan bersih, utuh, rapi, baik, dan sesuai dengan jumlah peminjaman
8. Peminjaman alat lab termasuk juga bahan habis pakai, namun dalam jumlah terbatas
9. Peminjam alat-alat lab harus mengisi **lembar peminjaman alat-alat laboratorium** yang bisa diperoleh di pelaksana lab

Alur Peminjaman Alat Laboratorium Keperawatan UNAIR



Menghubungi pelaksana lab sehari sebelum peminjaman

Menyiapkan alat-alat lab yang akan dipinjam bersama pelaksana lab

Menulis alat-alat lab yang dipinjam ke lembar peminjaman alat lab

Mengembalikan alat-alat lab dengan diketahui pelaksana lab

Alat lab boleh dibawa dengan jangka waktu 3 hari kerja

Menyerahkan KTM kepada pelaksana lab

KTM diserahkan kembali kepada mahasiswa

Alur Pengajuan Alat dan Bahan Laboratorium Keperawatan UNAIR

- Wadek 1 mengajukan pada Wadek 2

^

- Koordinator laboratorium membuat pengajuan alat dan bahan habis pakai kepada Wadek 1

^

- Laboran melaporkan pada koordinator laboratorium

^

- Identifikasi ketersediaan alat & bahan oleh petugas laboran

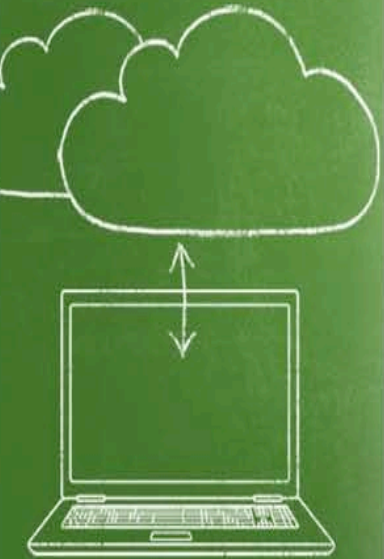

Berikut Dokumen Yang Terdapat Pada Masing-Masing Laboratorium



Modul Pembelajaran Keperawatan Dasar, Medikal Bedah, Keperawatan Kritis, Maternitas, Anak, Jiwa, Komunitas, dan Gerontik.

Inventaris alat dan bahan habis pakai/tidak habis pakai

Form peminjaman Laboratorium, alat dan bahan habis/tidak habis pakai untuk Mahasiswa S1, Profesi, dan S2

Lanjutan,,,,,



Absensi Pemakaian laboratorium Mahasiswa S1 dan S2

Form Kartu Maintenance /Perawatan alat Lab

Rekam Medis Pasien sesuai cabang ilmu keperawatan

Form Alur Pembuangan Limbah Laboratorium

SOP alat , manekin, dan tindakan keperawatan

Laboratorium Keperawatan Dasar





Laboratorium Keperawatan Medikal Bedah





Laboratorium Keperawatan Kritis



Laboratorium Keperawatan Jiwa



Laboratorium Keperawatan Komunitas





Laboratorium Keperawatan Gerontik

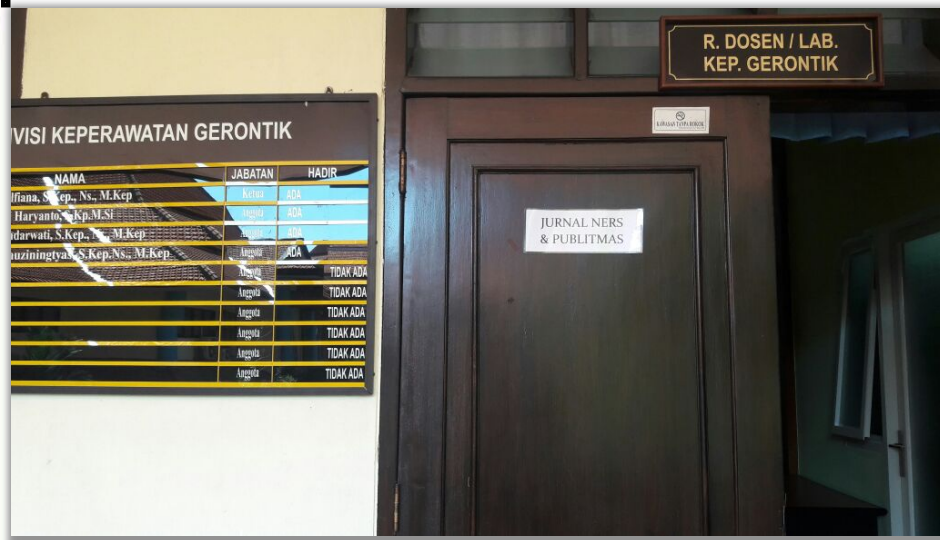





Laboratorium Keperawatan Maternitas





Laboratorium Keperawatan Anak





Terima Kasih

