



Kampus
Merdeka
INDONESIA JAYA



TRACER STUDY

LULUSAN 2021

UNIVERSITAS AIRLANGGA

PROGRAM STUDI S1 & PENDIDIKAN PROFESI NERS

FAKULTAS KEPERAWATAN
UNIVERSITAS AIRLANGGA
2022

Latar Belakang

Upaya peningkatan mutu pembelajaran salah satunya adalah melakukan evaluasi berkesinambungan sejak dari masa pembelajaran sampai dengan masa kelulusan mahasiswa. Evaluasi kelulusan atau biasa kita sebut sebagai *Tracer Study* telah dilaksanakan secara rutin oleh Fakultas Keperawatan. Terdapat dua tahap pelaksanaan *Tracer Study* antara lain yang dilaksanakan kepada lulusan Fakultas keperawatan dan *tracer* yang dilaksanakan kepada pengguna lulusan. *Tracer Study* pada alumni dilaksanakan serentak di seluruh Fakultas di Unair melalui DPKKA. *Tracer Study* pada pengguna lulusan dilaksanakan oleh Fakultas yang berkoordinasi dengan lulusan untuk mendapatkan data pengguna lulusan.

Form isian *Tracer Study* lulusan terdiri atas beberapa jenis pertanyaan antara lain identitas, studi lanjut, pekerjaan pertama, pekerjaan saat ini dan saran pengembangan program studi dan fakultas keperawatan. Pertanyaan identitas terdiri dari isian nama, tahun masuk universitas, tahun lulus ners, alamat asal, alamat sekarang, nomor telpon, dan alamat email. Pertanyaan studi lanjut terdiri dari isian jenjang studi, bulan dan tahun masuk studi lanjut, kekhususan program studi lanjut, serta nama perguruan tinggi atau institusi tempat studi lanjut. Pertanyaan pekerjaan pertama terdiri dari isian bulan/tahun melamar, bulan/tahun diterima, nama instansi, unit kerja/departemen, skala instansi, alamat instansi, nomor telepon instansi, jabatan, dan gaji pertama yang diterima. Saran pengembangan program studi dan fakultas terbagi atas saran tentang keahlian formal yang diperlukan alumni selepas lulus dari program ners, saran pengembangan kurikulum pendidikan ners, saran pengembangan fasilitas kampus, saran tentang penggalangan dana dari alumni, dan saran pengembangan komunikasi dan jejaring alumni.

Form isian *tracer study* pengguna lulusan terdiri dari item Etika, Keahlian Pada Bidang Ilmu, Kemampuan Berbahasa Asing, Penggunaan Teknologi Informasi, Kemampuan Berkomunikasi, Kerjasama Tim, dan Pengembangan Diri. *Tracer Study* harus dilaksanakan secara teratur kepada lulusan baru FKp UA sehingga Fakultas mendapat masukan dari alumni dan pengguna lulusan. *Tracer Study* merupakan bahan evaluasi lintas bidang dalam fakultas. Data tracer dapat digunakan oleh Bidang I sebagai bahan evaluasi dari proses pendidikan yang telah berlangsung dan masukan bagi peningkatan kualitas pendidikan dan evaluasi kurikulum. Pada Bidang II data *Tracer Study* dari lulusan dapat dimanfaatkan untuk mendapatkan evaluasi terkait dengan sarana dan prasarana perkuliahan serta sebagai bahan masukan untuk melakukan beberapa perbaikan umum maupun fasilitas laboratorium. Bidang III terkait dengan kerjasama dapat memanfaatkan data tracer sebagai bahan pertimbangan mengadakan kerjasama dengan instansi terkait untuk mengembangkan kemampuan alumni Fakultas Keperawatan Unair. Manfaat besar yang didapatkan dari pelaksanaan *Tracer Study* menjadikan *Tracer Study* sebagai sesuatu yang tidak dapat terpisahkan dari keseluruhan proses pendidikan Ners.

Alasan Kegiatan

- Sebagai upaya evaluasi diri terhadap daya saing lulusan di pasar kerja
- Sebagai upaya pemetaan daya serap pasar kerja terhadap lulusan
- Sebagai upaya menentukan strategi meningkatkan kualitas dan daya saing lulusan

Penanggungjawab dan Pelaksana

Penanggungjawab:

Wakil Dekan 1 Fakultas Keperawatan UA

Pelaksana:

Faculty Ambassador

Indikator Keberhasilan

Indikator Kualitatif

- a. Seluruh isian pada form terisi dan dikembalikan oleh alumni ke FKp UA
- b. Isian dapat diterjemahkan dan dapat dipergunakan sebagai dasar penulisan pada borang laporan evaluasi diri program studi S1 Keperawatan dan Fakultas Keperawatan, serta borang akreditasi BAN PT.

Indikator Kuantitatif

Diharapkan dari keseluruhan sample alumni yang dikirimkan form isian, diharapkan lebih dari 50% dikirimkan kembali oleh alumni kepada Fakultas Keperawatan melalui *faculty ambassador*.

Pelaksanaan Kegiatan

Tahapan Kegiatan:

1) Persiapan

- a. Mengidentifikasi nomor telepon lulusan dan alamat email tujuan pengiriman form isian
- b. Mempersiapkan form isian *Tracer Study* dan surat pengantar.
- c. Mempersiapkan tenaga pelaksana tracer study

2) Pelaksanaan

Penyerahan form isian *tracer* kepada alumni dilakukan oleh bagian kemahasiswaan saat alumni mengurus berkas kelulusan. Himbauan pengisian dan pengembalian form isian *Tracer Study* juga dilakukan berkoordinasi dengan Koordinator angkatan, mengumumkan pada group sosial media, dan menghubungi secara langsung via telfon pada masing-masing lulusan yang dimaksud.

3) Pelaporan

- a. Melakukan dokumentasi data *Tracer Study*
- b. Melakukan rekapitulasi data *Tracer Study*
- c. Menyusun laporan

PROFIL RESPONDEN

Response Rate

	Jumlah	Persentase
Jumlah Target Populasi (a)	173	
Jumlah Populasi Tidak Terkontak (b)	0	
Target Subyek (c=a-b)	0	
Jumlah responden mengisi lengkap (d)	173	
Jumlah responden mengisi tidak lengkap	0	
Gross response rate { $e=(d/a)*100$ }		100%
Net Response rate { $f=(d/c)*100$ }		100%

Domisili Asal Responden

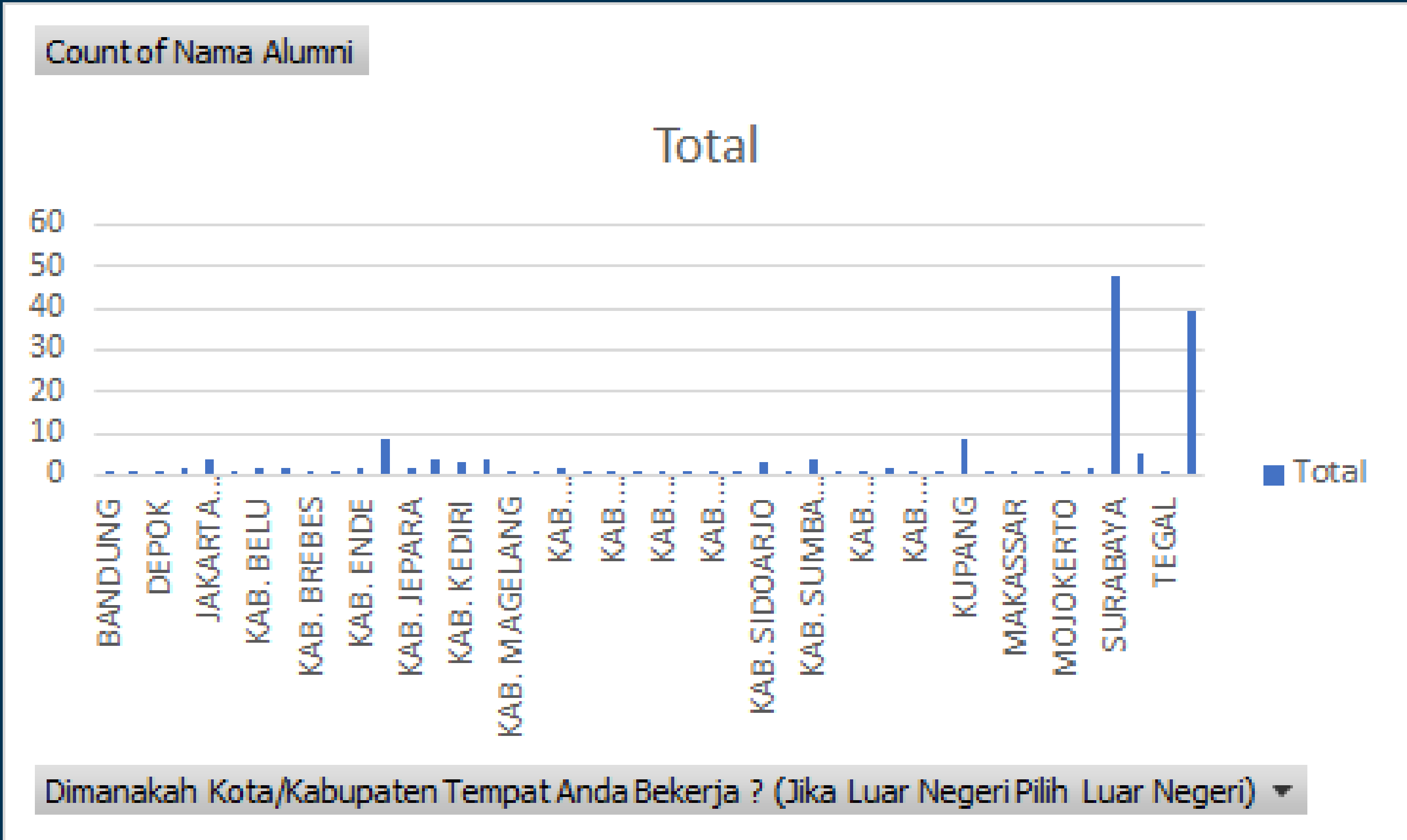

Sumber Biaya Kuliah

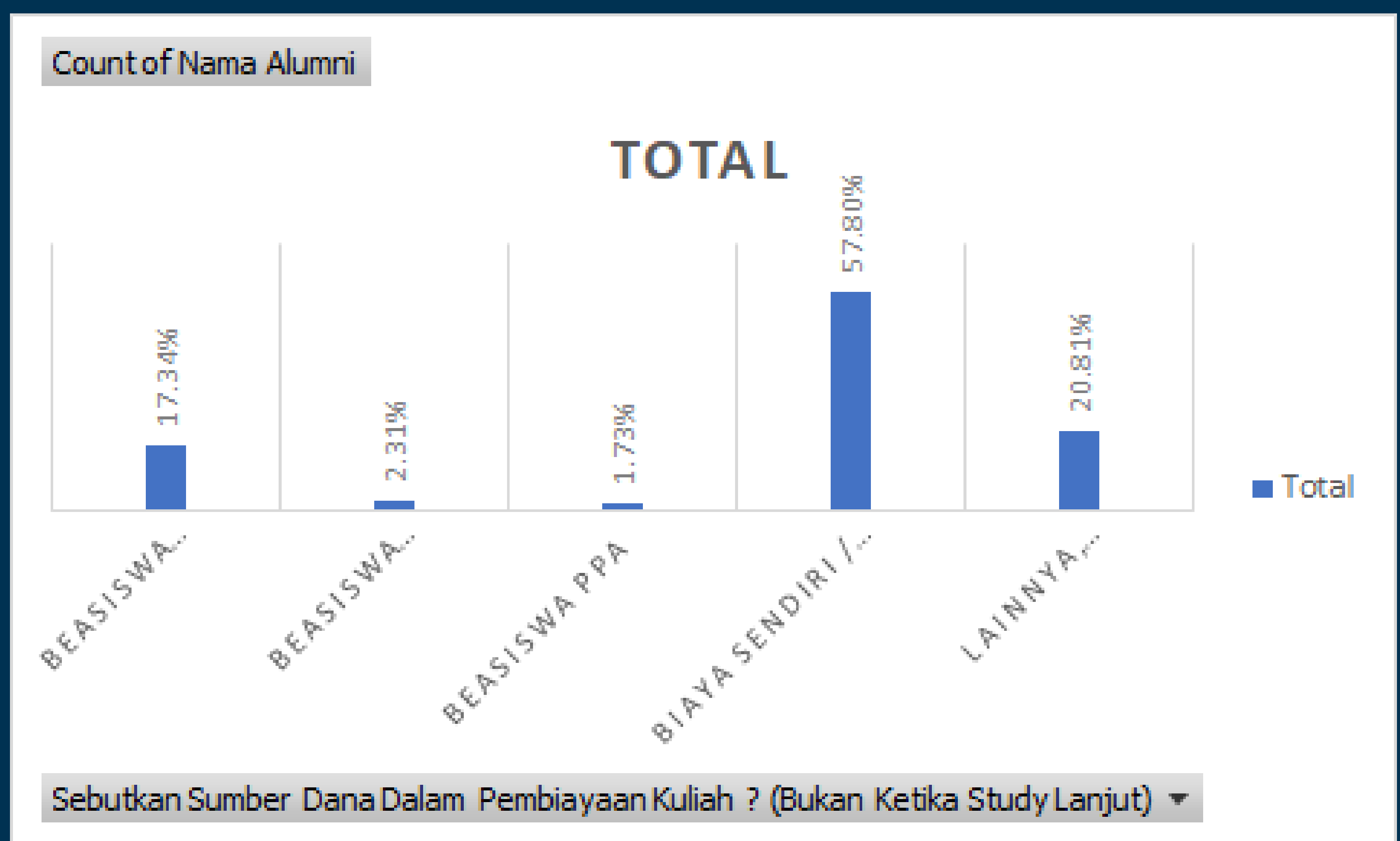

Aktivitas Setelah Lulus

Aktivitas Setelah Lulus

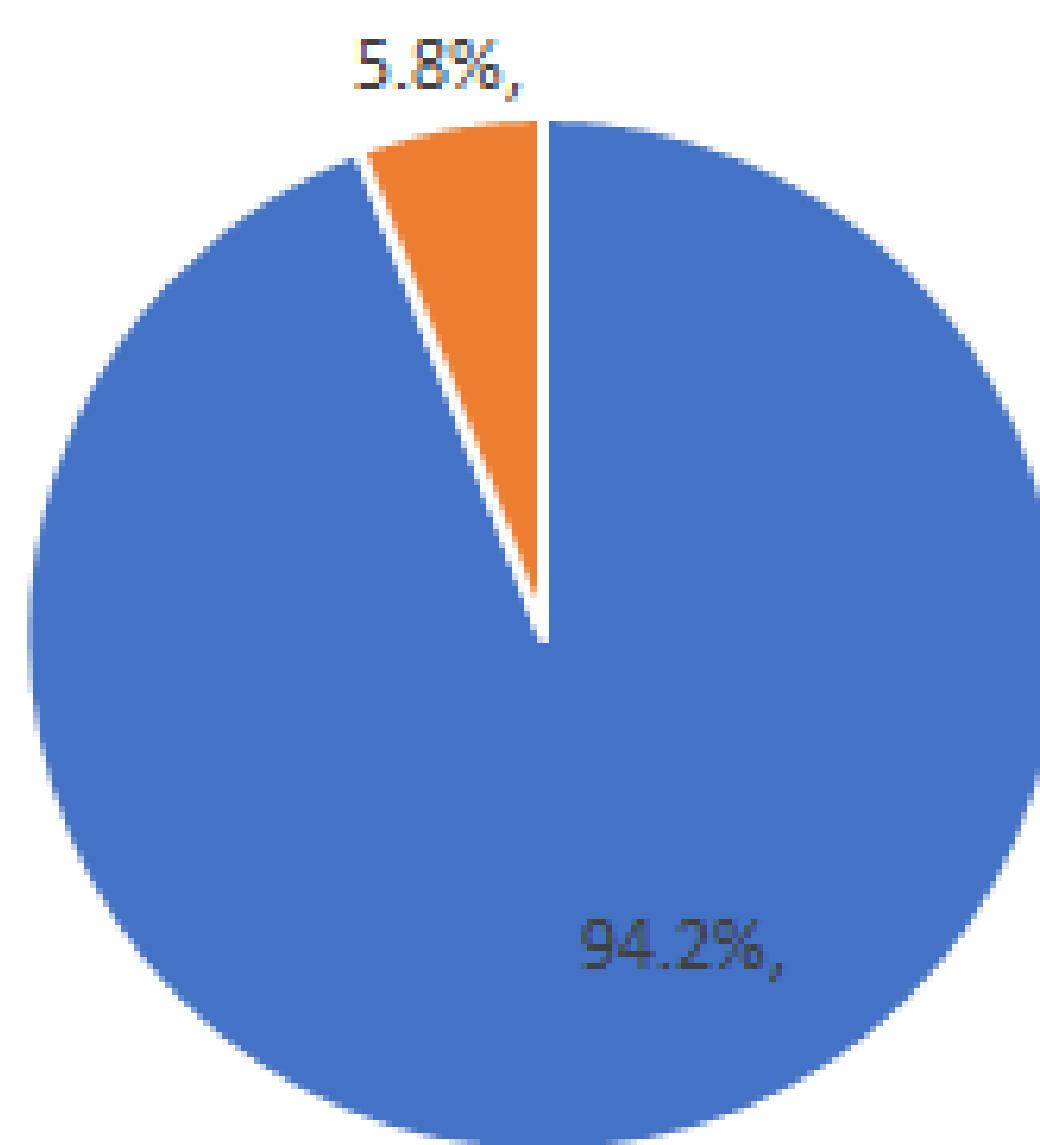

■ Bekerja ■ Studi lanjut S2

Sertifikasi Kompetensi

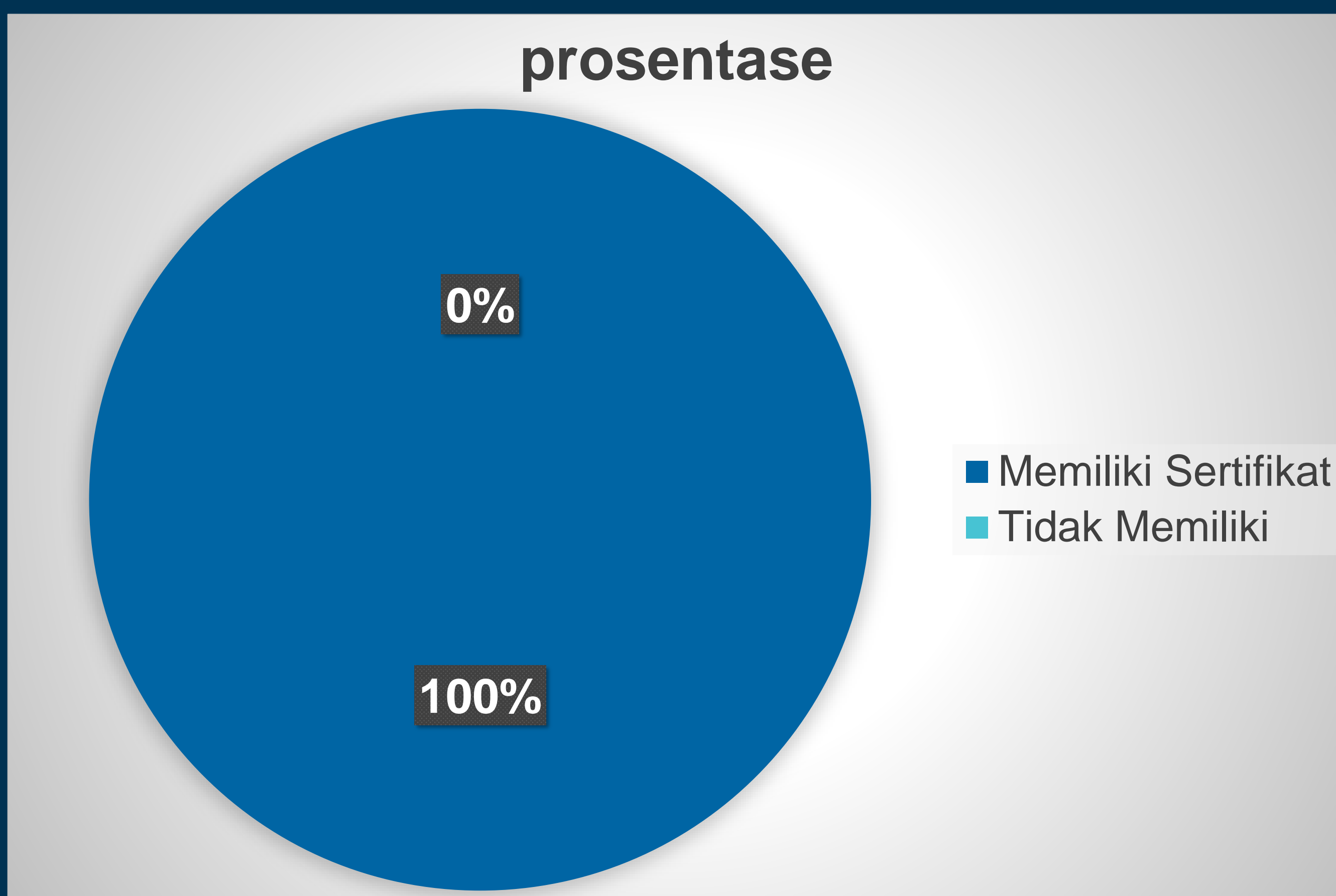

BEKERJA/ SEBAGAI PEKERJA

Waktu Mendapatkan Pekerjaan Pertama

Waktu Tunggu Lulusan

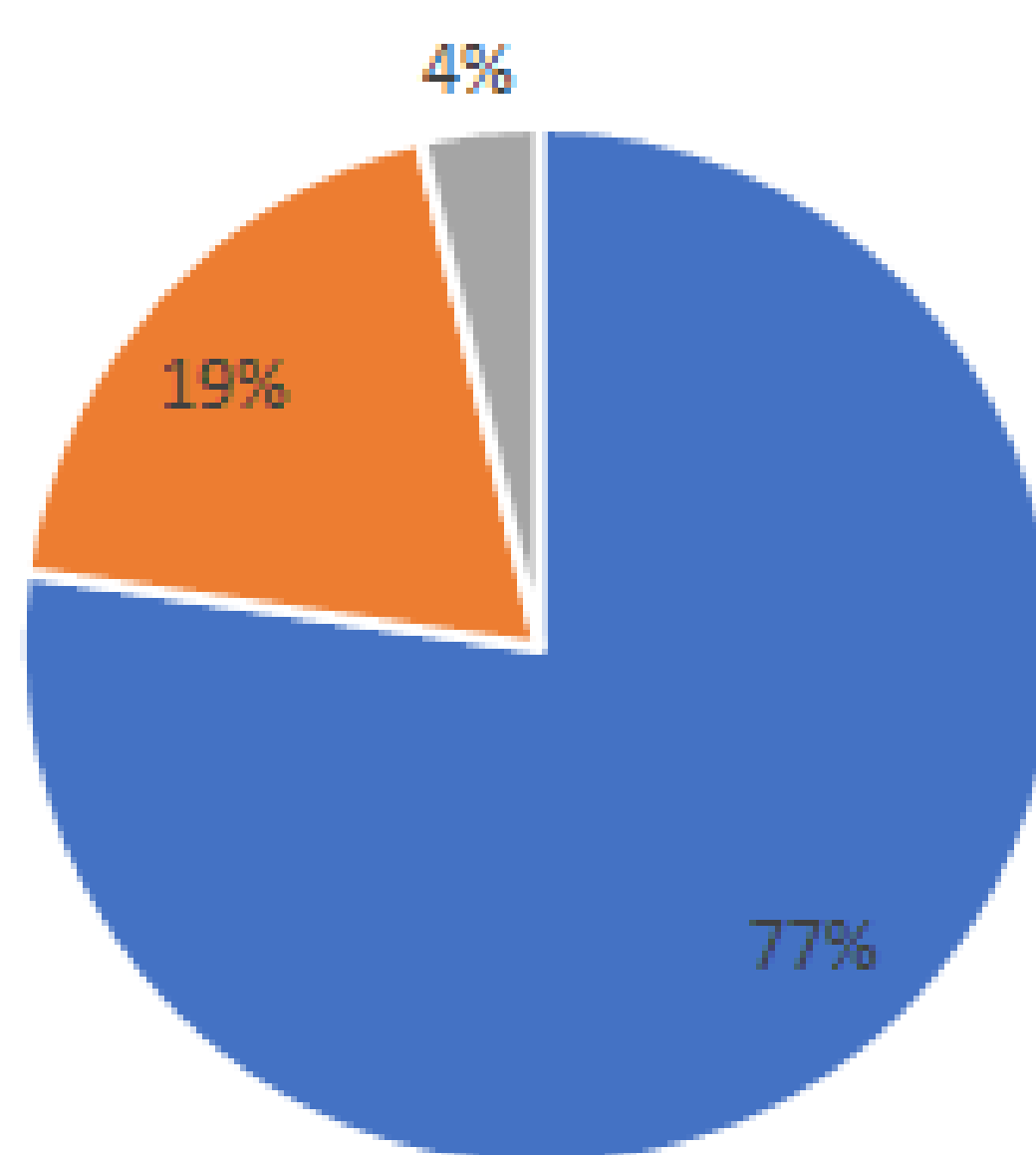

■ WT < 6 bulan ■ 6 ≤ WT ≤ 18 bulan ■ WT ≥ 18 bulan

Perusahaan Tempat Bekerja

Tempat Kerja Lulusan

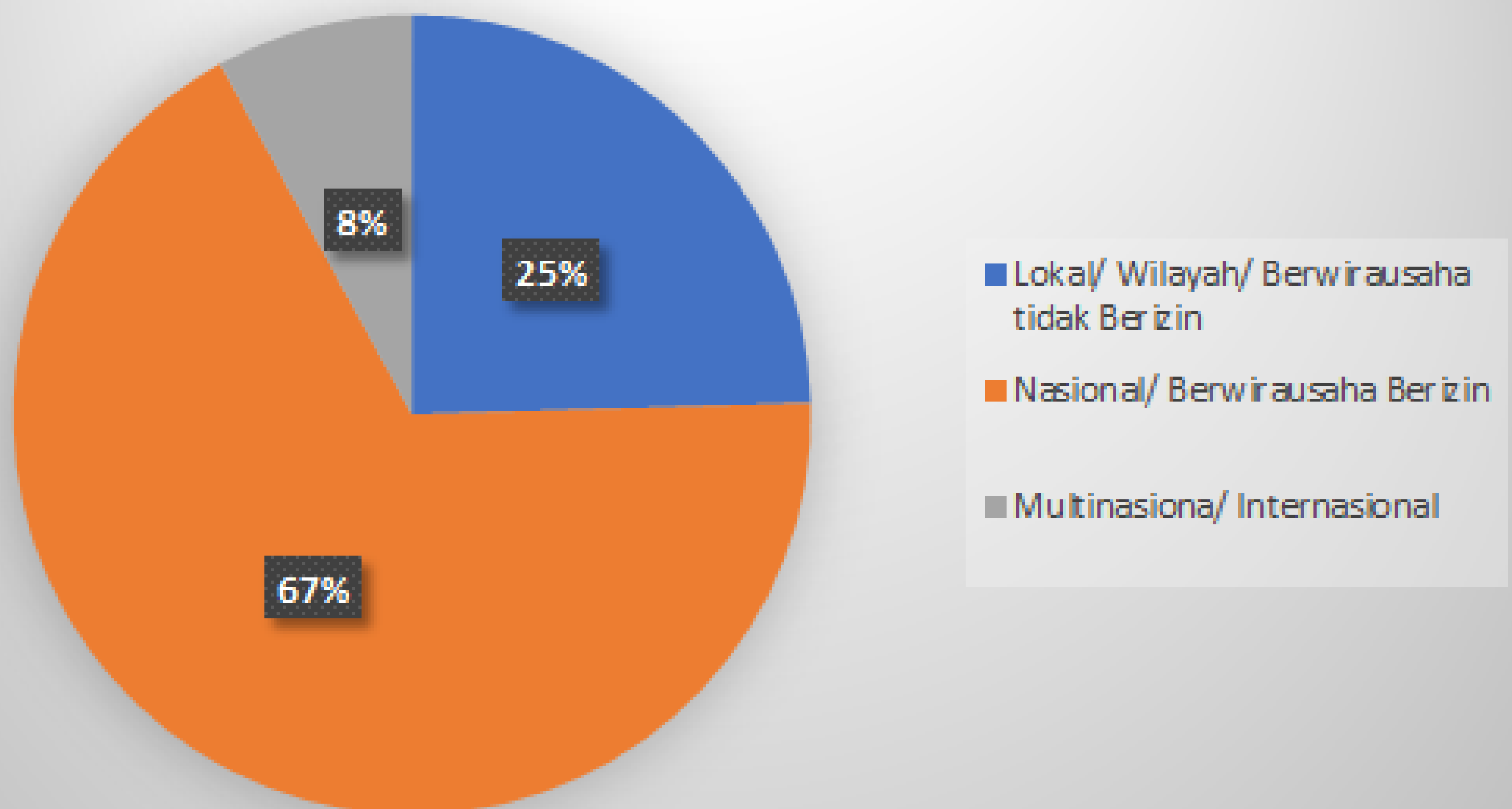

Pendapatan Lulusan

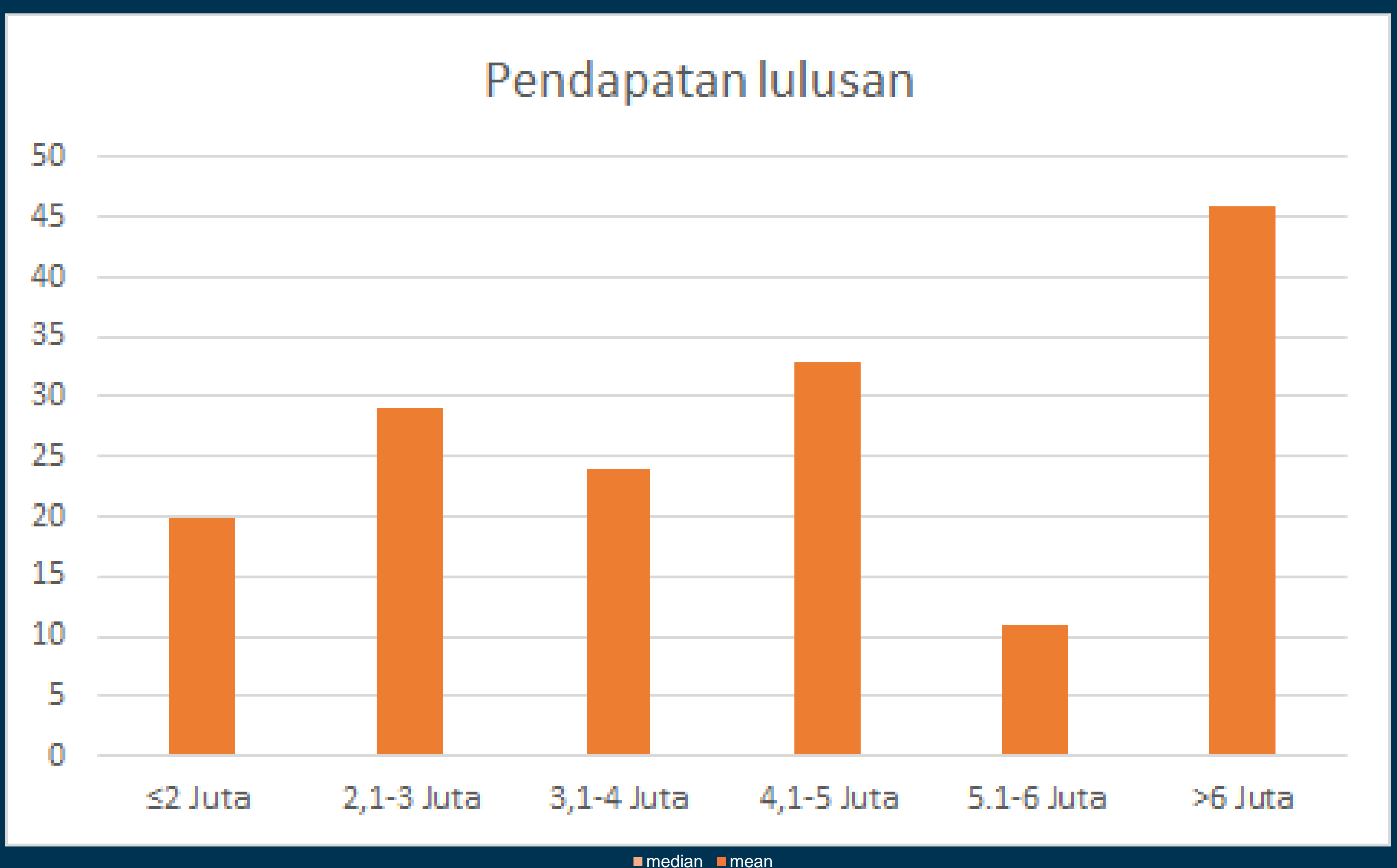

Kesesuaian Pekerjaan dengan Keilmuan

Kesesuaian bidang kerja

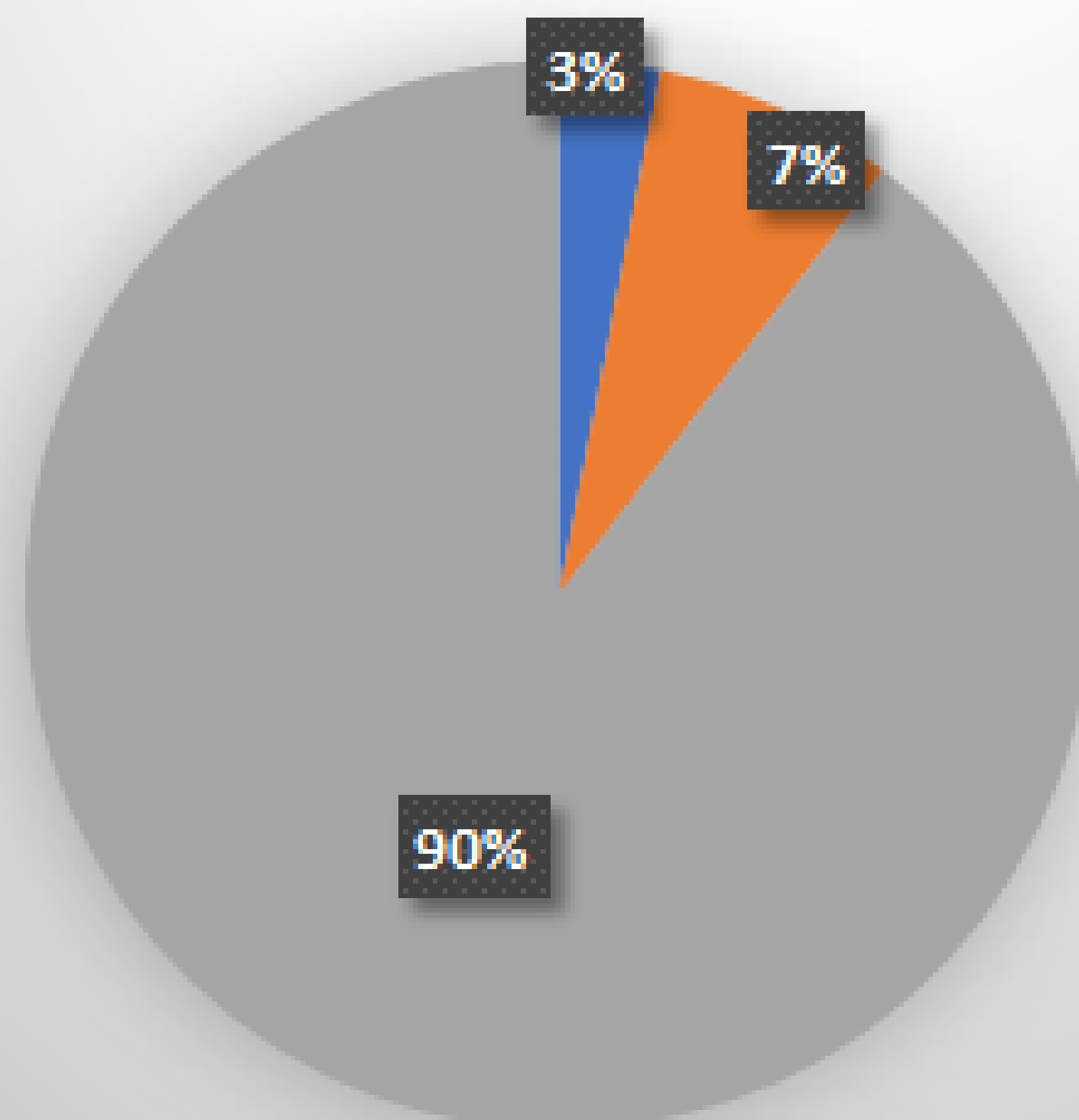

- Rendah 1)
- Sedang 2)
- Tinggi 3)

Kepuasan Stake Holder

Chart Title

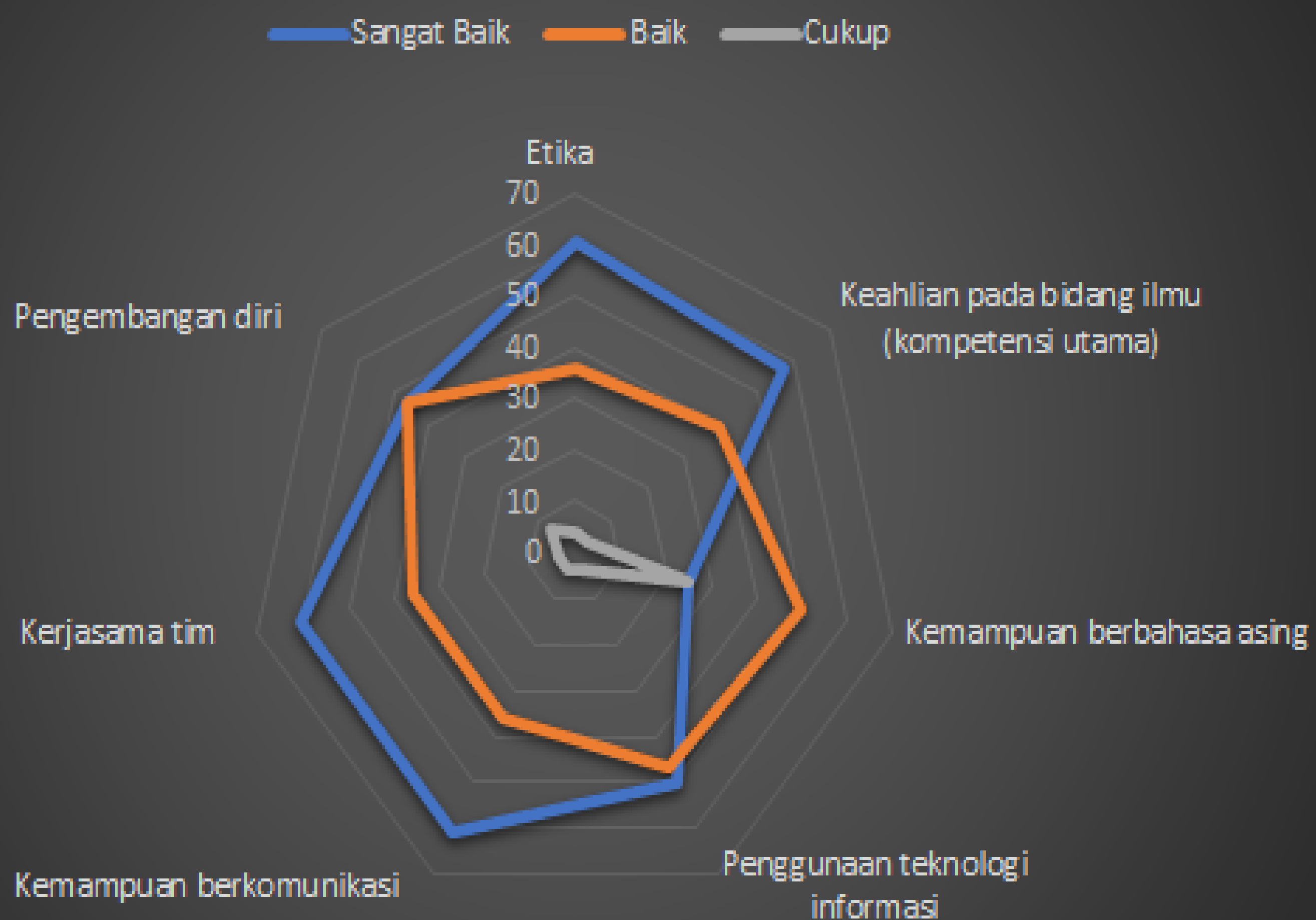

No	Jenis Kemampuan	Sangat Baik	Baik	Cukup	Kurang
1	Etika	60,71	35,71	3,57	0,00
2	Keahlian pada bidang ilmu (kompetensi utama)	57,14	39,29	3,57	0,00
3	Kemampuan berbahasa asing	25,00	50,00	25,00	0,00
4	Penggunaan teknologi informasi	50,00	46,43	3,57	0,00
5	Kemampuan berkomunikasi	60,71	35,71	3,57	0,00
6	Kerjasama tim	60,71	35,71	3,57	0,00
7	Pengembangan diri	46,43	46,43	7,14	0,00
Jumlah		360,7	289,28	49,99	0

TERIMA KASIH